FENARAC 48

Du 19 au 22 octobre 2023

Séjour pension complète en hôtel 4****

350€

voyages RUBANBLEU VOUS PROPOSE

JOUR 1 - Votre ville[1] | Pineda de Mar
Dîner et nuit. Départ de votre ville vers Pineda de Mar. Arrivée à votre hôtel 4****. *Cocktail* de bienvenue.
Diner, **soirée dansante** et nuit.

JOUR 2 - Hostalric | Gérone
Petit déjeuner à l'hôtel.
Visite guidée du château d'Hostalric. Les 600 mètres de murailles d'Hostalric matérialisent 1 000 années d'histoire. Une balade sur le château où vous pourrez profiter de vues splendides tout en visitant les espaces principaux de la forteresse. En faisant un tour au centre d'interprétation du château, vous ferez un voyage dans le temps et découvrirez les fonctions et les transformations du château médiéval des vicomtes de Cabrera (XIe siècle). Située sur un affleurement de roche basaltique, c'est lors des batailles contre les troupes napoléoniennes que cette fortification a vécu ses heures de gloire.
Déjeuner à l'hôtel.

L'après-midi, **visite guidée de Gérone** et de son centre-ville médiéval. Située près de Barcelone entre la mer et la montagne, Gérone jouit d'un emplacement privilégié. Le vieux quartier (Barri Vell) est un des centres historiques les plus représentatifs de Catalogne, qui renferme des éléments uniques en Europe : la muraille carolingienne, le quartier juif, l'un des mieux conservés…
Retour à l'hôtel pour *dîner*, **soirée dansante** et nuit.

JOUR 3 - San Feliu | Platja d'Aro
Petit déjeuner à l'hôtel.
Visite pédestre guidée du village de San Feliu. Vous déambulerez au gré des rues à la découverte du Monastère Sant Benet datant du X et Xième siècle. Sur la très vieille Place du Marché (documentée depuis le Moyen Age), et centre authentique de la vie urbaine, la Mairie (XVI-XVIIIe) fut achevée au XIXe avec sa tour de l'horloge si caractéristique qui accompagne la façade. Non loin est le Marché de Sant Feliu dans une construction de 1929. Sur la Promenade Maritime s'élèvent de belles résidences comme les éclectiques Cases Patxot. Et sur la Rambla Vidal, la Casa Vilaret qui utilisa les restes d'une construction médiévale antérieure et est célèbre pour présenter les collections de Tomas Pla à l'origine du Musée de l'Histoire du Jouet (quelques mille pièces des XIXe et XXe siècles.) La Maison de la Campana (moderniste-1911) est sur la rambla de Portalet.
Sur la Promenade d'une localité visitée par de riches vacanciers il doit y avoir obligatoirement un Casino. Celui de la Constancia édifié bien avancé le XIXe suit une ligne historiciste d'inspiration arabe. Puis trajet vers **Platja d'Ajo**, pour un **temps libre** dans ses rues commerçantes : un des stations les plus dynamiques de la Coste Brava.
Déjeuner à l'hôtel.

APRÈS MIDI SURPRISE
Retour à l'hôtel pour *dîner*, soirée gâteau de l'amitié et coupe de Cava. Nuit.

JOUR 4 - Pineda de Mar | La Jonquera | Votre ville[1]
Petit déjeuner à l'hôtel.
Sur le trajet retour, **arrêt à la Jonquera** pour un temps libre pour les achats et *déjeuner* à la frontière.

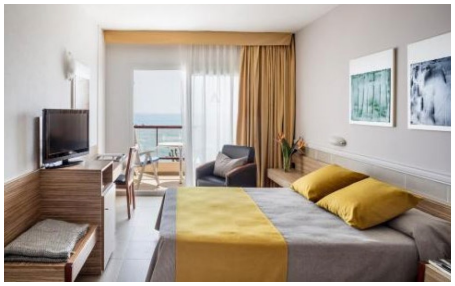

AQUA HOTEL PROMENADE**
à Pineda de Mar
Cet hôtel 4 étoiles bénéficie d'un emplacement privilégié sur la promenade de Pineda et à quelques mètres de la plage. Les commerces sont à deux pas. L'Hôtel Promenade est un hôtel familial qui offre un grand confort avec un design moderne et des espaces communs spacieux. L'hôtel est entièrement climatisé. Ses chambres sont toutes bien équipées. Il dispose d'une piscine extérieure, d'un solarium, d'un espace massage. Il y a une connexion Wi-Fi gratuite dans tout l'hôtel. Ses buffets sauront ravir vos papilles !!

~~380€~~

350€

Pour toute inscription avant le 30 Mars

LE PRIX COMPREND : Le transport en autocar grand tourisme • L'hébergement en chambre double en hôtel 4**** à Pineda De Mar • Un apéritif de bienvenue • La pension complète du déjeuner du jour 1 au déjeuner du jour 4 • Vin et eau compris à tous les repas • Les excursions mentionnées dans le programme • Les services de guides locaux • Les soirées animées • Le service et les taxes de séjour • L'assurance annulation assistance/rapatriement.
LE PRIX NE COMPREND PAS : Le supplément chambre indiv. (+95€)

[1] Les départs sont garantis depuis Rodez, Castres, Albi et assurés depuis chaque village à partir de 20 personnes.

Rodez
9 avenue Jean Monnet,
12000 Rodez
05.65.73.33.20

Albi
31 place Lapérouse,
81000 Albi
05.63.43.18.17

Mende
Place du Griffon,
48000 Mende
04.66.94.09.64

Castres
5 rue Charles Coulomb,
81100 Castres
05.63.35.74.77

Saint-Sulpice-la-Pointe
CC Les Portes du Tarn,
81370 St-Sulpice-la-Pointe
05.63.41.42.11

voyages@voyages-rubanbleu.com | www.voyages-rubanbleu.fr

Coupon réponse à retourner à votre Agence Voyages Ruban Bleu, accompagné d'un acompte de 100€ par personne libellé à l'ordre de VOYAGES RUBAN BLEU. Nombre de place limité.

Voyage de l'amitié à Pineda de Mar - FENARAC 48—du 19 au 22 octobre 2023

Nom : _____ **Prénom :** _____

Nom : _____ **Prénom :** _____

Adresse : _____

Téléphone fixe : _____ **Téléphone portable :** _____

Courriel : _____

Choix des chambres : □ 2 lits : **partage avec** : _____ □ Chambre individuelle (supplément 95€)

Inscrit le : _____ **Réduction 30€ (incription avant 30 Mars 2023** □ Oui □ Non

VOYAGES RUBAN BLEU
SASU au capital de 80 000 € – RCS RODEZ 445 068 471 – Immatriculation : IM012110005 – Garantie Financière : APST Paris – Assurance RC : Hiscox Paris